

ESTUDIO DE IMPACTO AMBIENTAL DETALLADO (EIA-D)

PROYECTO "ENLACE 500 KV HUÁNUCO- TOCACHE-CELENDÍN-TRUJILLO, AMPLIACIONES Y SUBESTACIONES ASOCIADAS"

ANEXO 2.1-1 MAPA DE UBICACIÓN DEL PROYECTO

Titular:

CONSORCIO ELECTRICO YAPAY S.A.



Elaborado por:



INERCO CONSULTORIA PERÚ S.A.C.

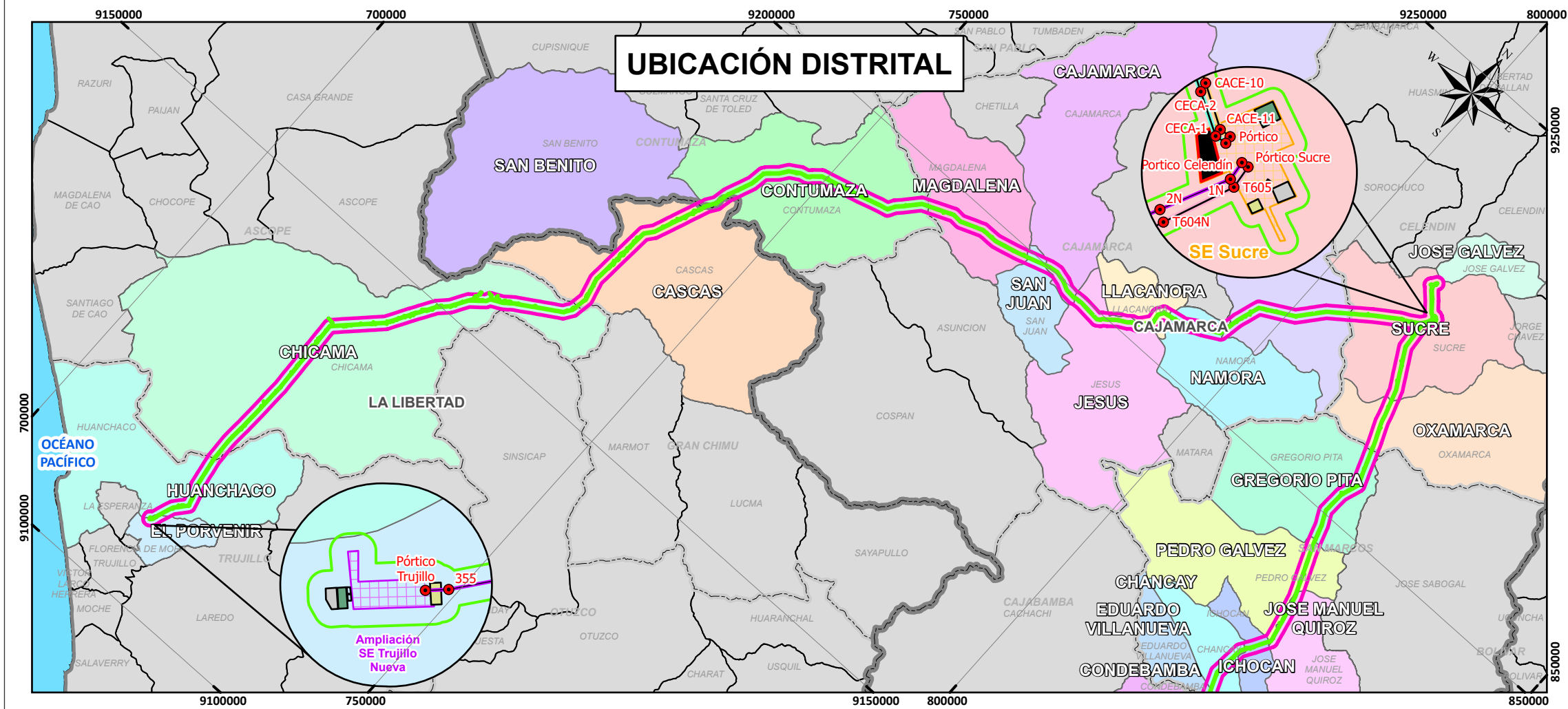
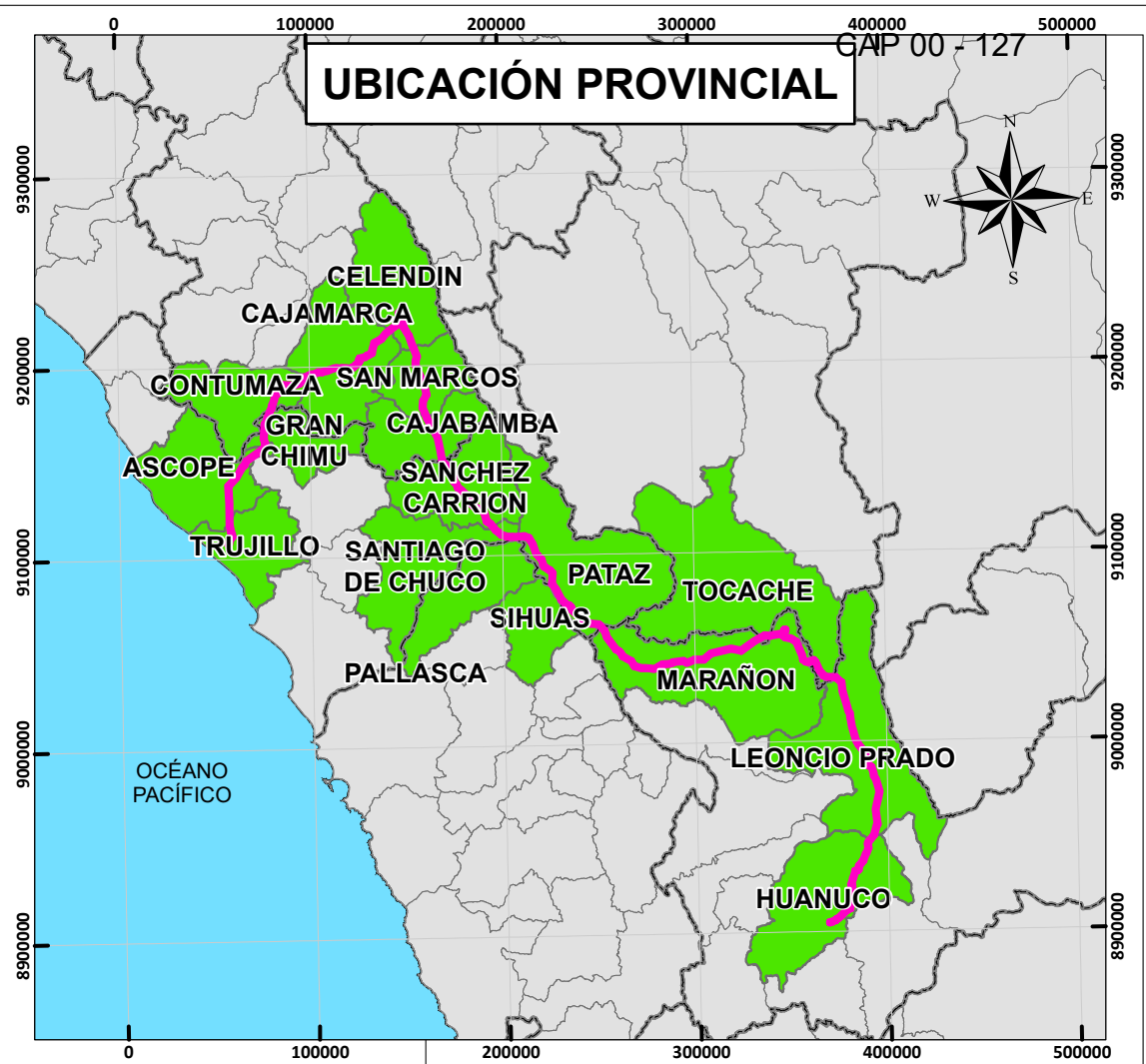
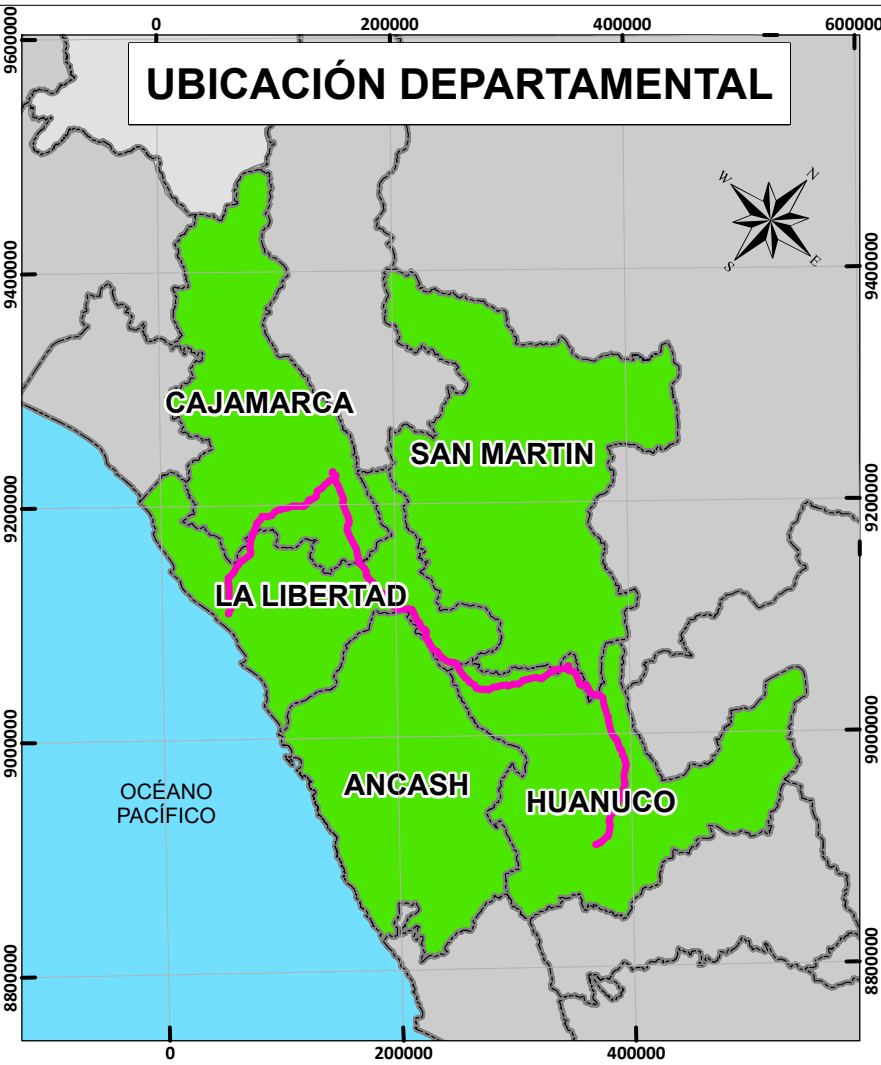
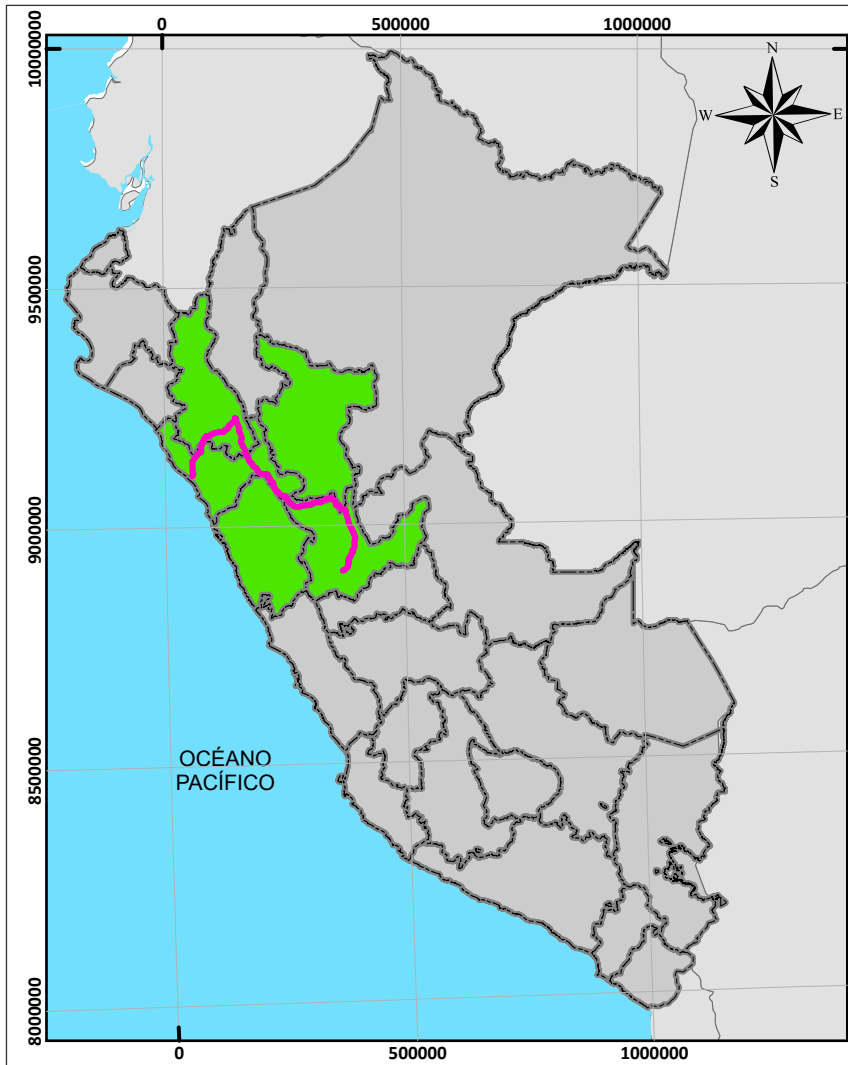

Límites		Área de Influencia		Componentes principales	
Departamento	Provincia	Distrito	Área de Influencia Directa	Área de Influencia Indirecta	Torres de la Línea de Transmisión
					LT 220 kV CACE
					LT 220 kV CECA
					LT 500 kV Huánuco-Tocache
					LT 500 kV T Celendín-Trujillo
					Ampliación SE Trujillo Nueva
					Ampliación SE Varos
					SE Paraiso
					SE Sucre

ELABORADO POR: KATHERINNE STEPHANIE VARGAS ARAMAYO INGENIERA AMBIENTAL Reg. CIP N° 184755

REVISADO POR: VALERIO ALEXANDER MUÑOZ OCAMPO Ingeniero Ambiental y de Recursos Naturales CIP N° 151677

0 5 10 20 30 40 50 km

Sistema de Proyección Universal Transversal de Mercator (UTM)
Datum WGS 84, Zona 17 L

PROYECTO:
Estudio de Impacto Ambiental Detallado (EIA) del proyecto "Enlace 500 kV Huánuco-Tocache-Celendín-Trujillo ampliaciones y subestaciones asociadas"

MAPA:
UBICACIÓN

UBICACIÓN:
Departamento: La Libertad, Ancash, Cajamarca, San Martín, Huánuco

ELABORADO POR: INERCO

CLIENTE: Consorcio Eléctrico YAPAY

ESCALA: 1:600,000

FECHA: JULIO, 2025

N° MAPA: EIA-01/A

FUENTE: IGN, INEI, MTC, SERFOR, SERNANP, MIDAGRI

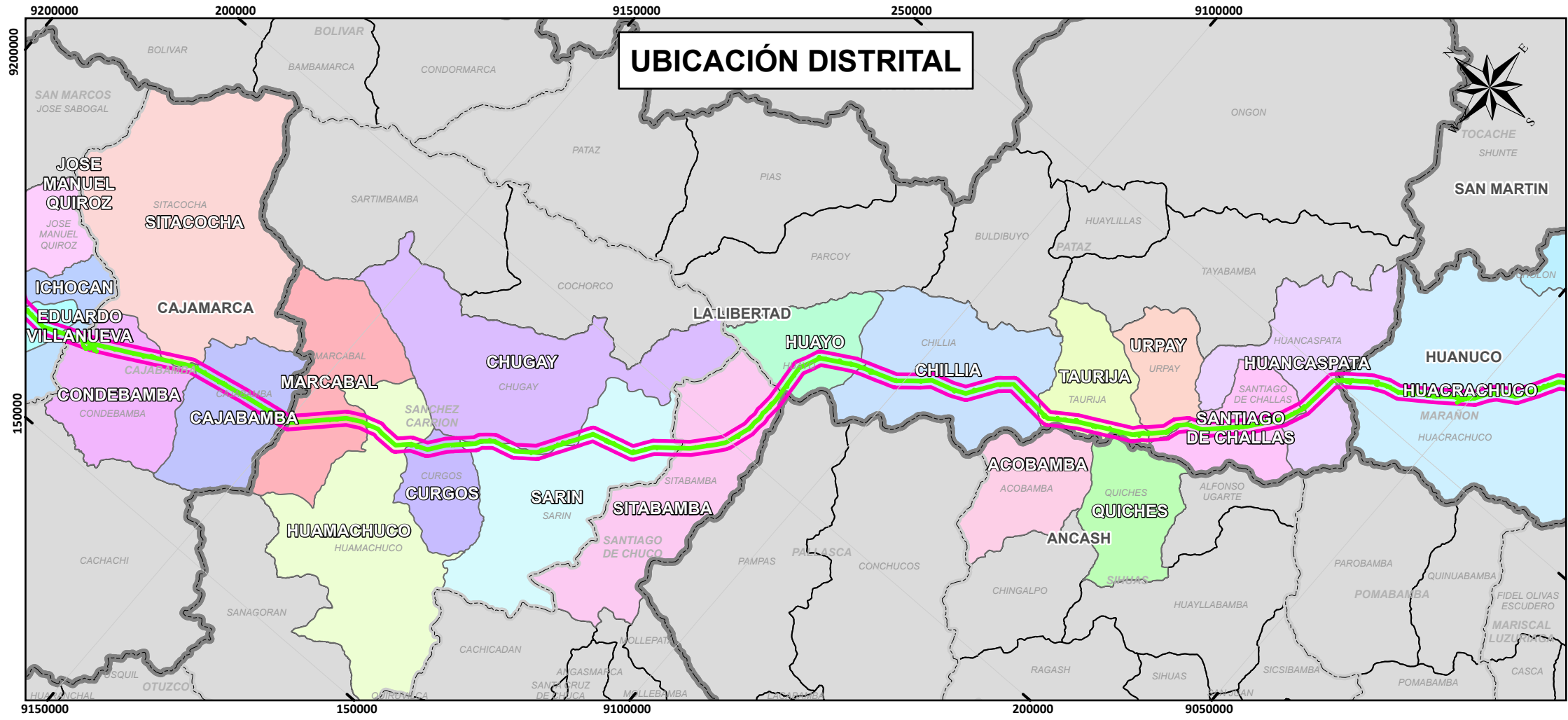
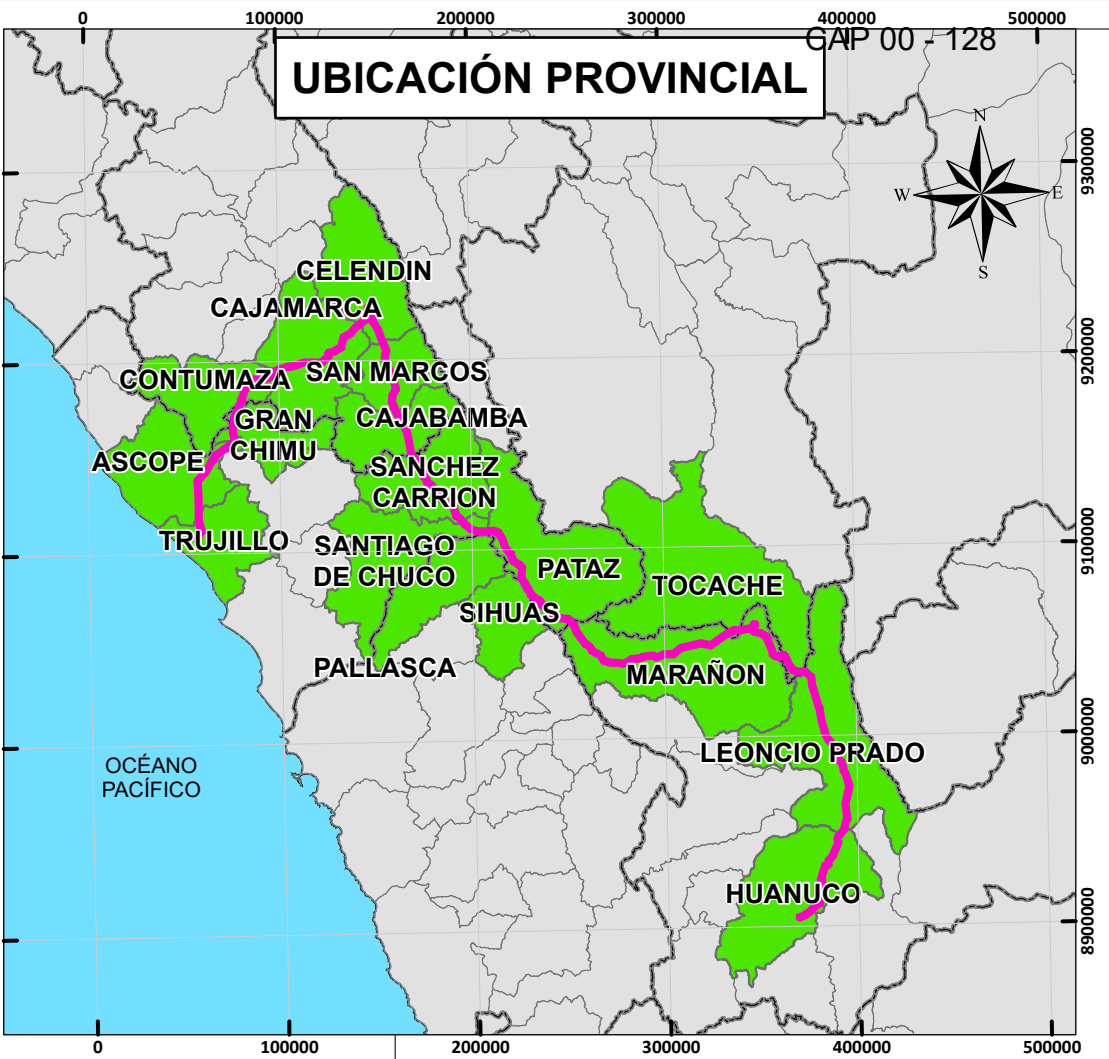
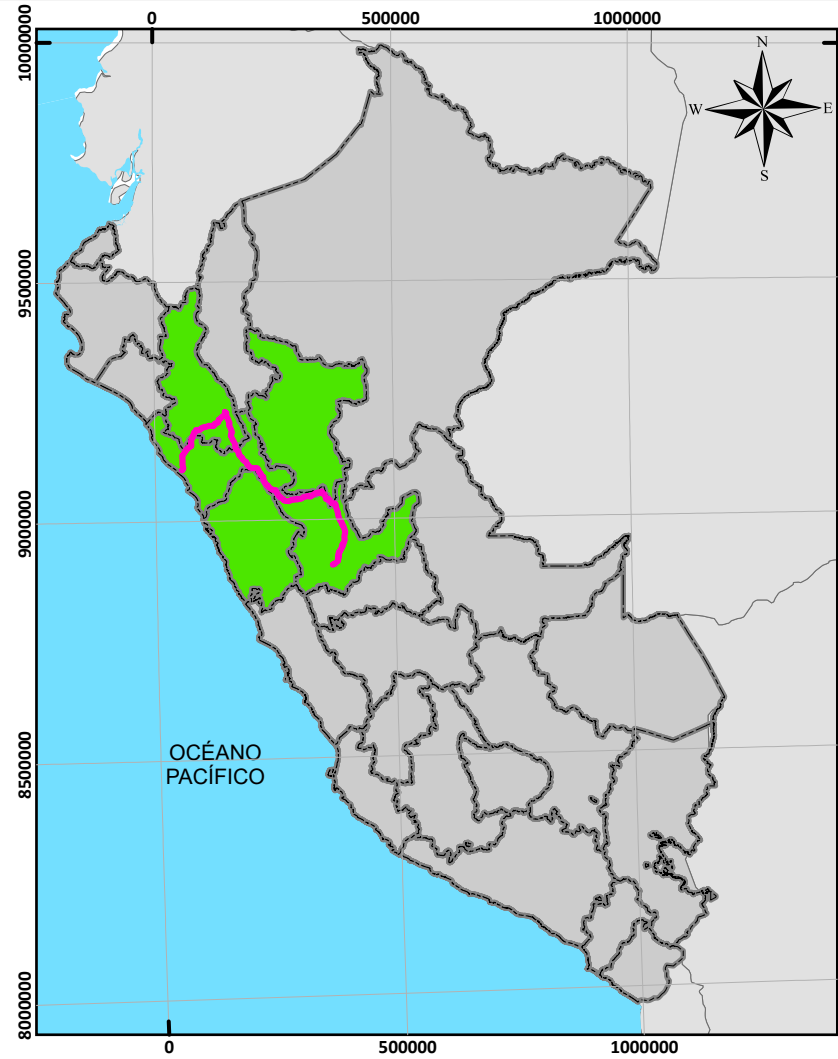

Límites

- Departamento
- Provincia
- Distrito

Área de Influencia

- Área de Influencia Directa
- Área de Influencia Indirecta

ELABORADO POR:

KATHERINNE STEPHANIE VARGAS ARAMAYO
INGENIERA AMBIENTAL
Reg. CIP N° 184755

REVISADO POR:

WALTER ALEXANDER MUÑOZ OCAMPO
Ingeniero Ambiental y de Recursos Naturales
CIP N° 151677

0 5 10 20 30 40 50 km

Sistema de Proyección Universal Transversal de Mercator (UTM)
Datum WGS 84, Zona 17 L

PROYECTO:

Estudio de Impacto Ambiental Detallado (EIAd) del proyecto "Enlace 500 kV Huánuco-Tocache-Celendín-Trujillo ampliaciones y subestaciones asociadas"

MAPA:

UBICACIÓN

UBICACIÓN:

Departamento: La Libertad, Ancash, Cajamarca, San Martín, Huánuco

ELABORADO POR:

INERCO

CLIENTE:

Consorcio Eléctrico
YAPAY

ESCALA:

1:600,000

FECHA:

JULIO, 2025

N° MAPA:

EIA-01/B

FUENTE:

IGN, INEI, MTC, SERFOR, SERNANP, MIDAGRI

